DÉBITS : NOIRES-CROCHES

sur 3 temps
bâton rond
bâton rompu
doigtés répétés par trois
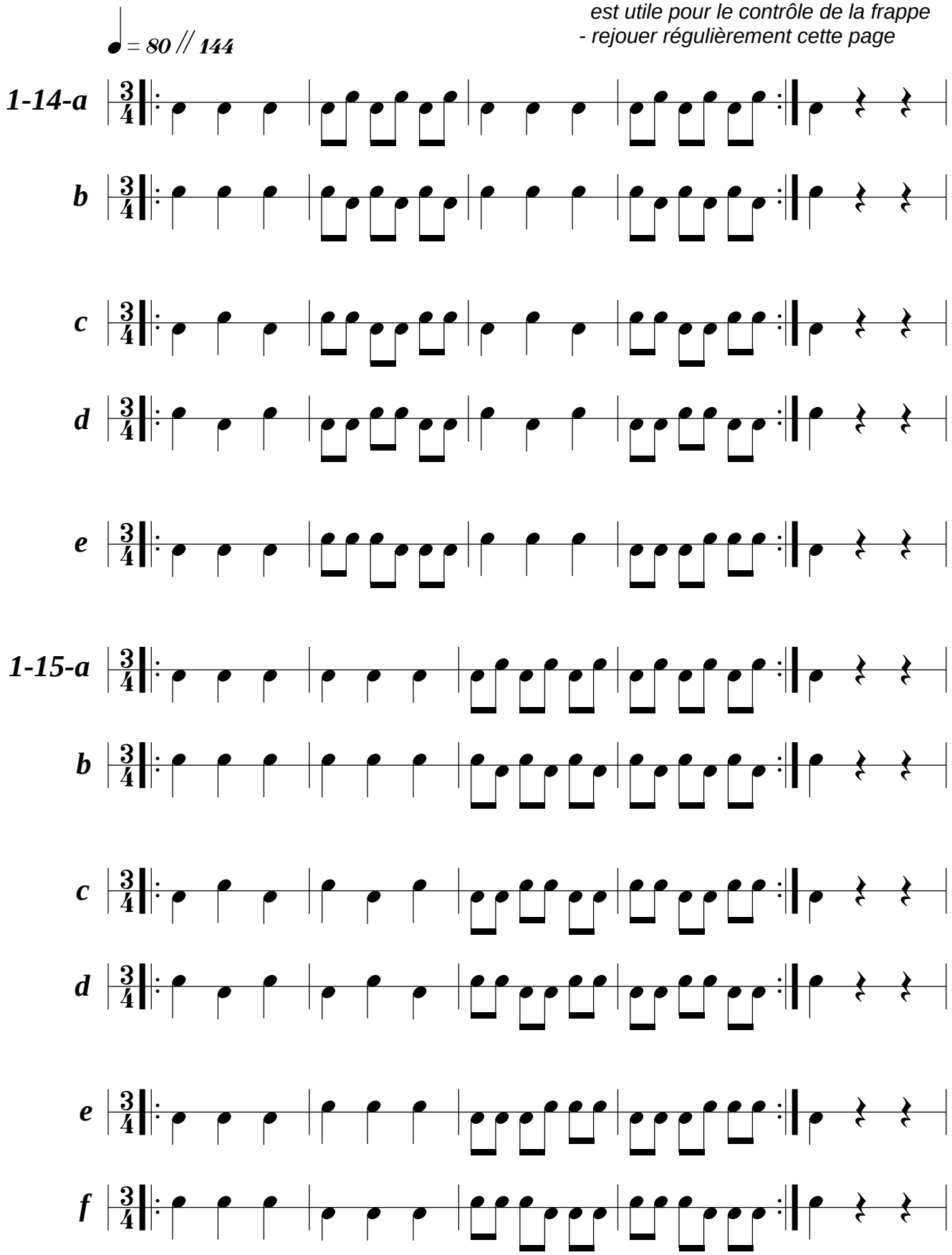
conseils :
- *comme page précédente*
- *la mesure à 3 temps prépare aux débits ternaires et permet des alternances de doigté*
- *la répétition de trois coups de chaque main (lignes 1-14-e, 1-15-e et f) est utile pour le contrôle de la frappe*
- *rejouer régulièrement cette page*